TAV. Agr.03 - Acclività

PIANO URBANISTICO COMUNALE

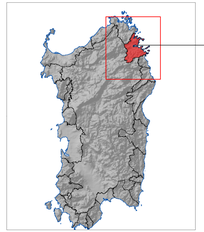

Ambito P.P.R. n° 18
"Gallura Nord-orientale"

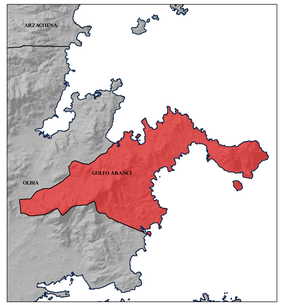

PROIEZIONE UNIVERSALE TRASVERSA DI MERCATORE (UTM)

LE COORDINATE GEOGRAFICHE SONO RIFERITE ALL'ELLISSOIDE INTERNAZIONALE CON ORIENTAMENTO MEDIO EUROPEO (ED-1950)

LONGITUDINE DI ROMA (M.MARIO) DA GREENWICH: 12°27'07,40

LATITUDINE DI ROMA (M.MARIO): 41° 55' 22,40

0 0,25 0,5 1 1,5 2 km

Scala 1:10.000 (1 cm = 100 m)

Legenda

CODICE	CLASSE DI PENDENZA	DESCRIZIONE
A1	0 - 2,5%	Elevata difficlta di drenaggio;
A2	> 2,5% - 5%	Difficlta di drenaggio;
A3	> 5% - 10%	Classe per la quale devono essere consigliate attenzioni per le pratiche agricole;
A4	> 10% - 20%	Rafforzamento delle misure di sistemazione idraulico-forestale;
A5	> 20% - 40%	Sconsigliato qualsiasi dissodamento;
A6	> 40% - 60%	Aree a forte acclività
A7	> 60% - 80%	
A8	> 80%	

- Limite Comunale
- Aree urbanizzate
- Specchi acquei
- Rete stradale
- Rete ferroviaria
- Rete idrografica

Regione Autonoma della Sardegna
Ass.to EE.LL., Finanze e Urbanistica

COMUNE DI GOLFO ARANCI

Provincia Olbia-Tempio

COMUNE DI GOLFO ARANCI

PIANO PAESISTICO REGIONALE - L.R. 25 novembre 2004, n. 8

ADEGUAMENTO DEL PIANO URBANISTICO COMUNALE AL P.P.R. E AL P.A.I.

RIORDINO DELLE CONOSCENZE

ASSETTO AMBIENTALE

A - TAVOLE DI ANALISI

Firmato da CASSITTA GIOVANNI PIERO

Tav.	Elaborato	Scala
Agr.03	Acclività	1:10.000

Allegato alla delibera C.C. n° 13 del 10/03/2016

COORDINATORE
Dott. Ing. G. Piero Cassitta

ORDINE INGEGNERI PROVINCIA SASSARI
Ing. G. Piero Cassitta
n° 223 Dott. Ing. Gianpiero Piero Cassitta
Ingegnere Civile Ambientale Industriale e dell'Informazione Sezione A - Settore a-b-c.

ESPERTI
Dott. Agr. Nicola Sanna
Dott. Agr. Giovanni Dettori