TAV. Agr.01- Fasce Altimetriche

PIANO URBANISTICO COMUNALE

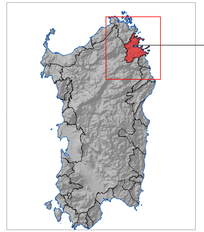

Ambito P.P.R. n° 18
"Gallura Nord-orientale"

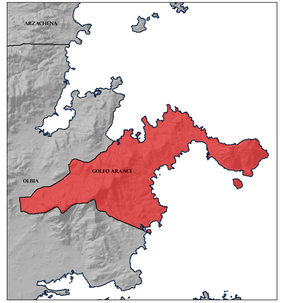

PROIEZIONE UNIVERSALE TRASVERSA DI MERCATORE (UTM)

LE COORDINATE GEOGRAFICHE SONO RIFERITE ALL'ELLISSOIDE INTERNAZIONALE CON ORIENTAMENTO MEDIO EUROPEO (ED 1950)
LONGITUDINE DI ROMA (M.MARIO) DA GREENWICH: 12°27'07.41
LATITUDINE DI ROMA (M.MARIO): 41° 55' 01.49

0 0.25 0.5 1 1.5 2 km

Scala 1:10.000 (1 cm = 100 m)

Legenda

CODICE	FASCIA ALTIMETRICA
	0 - 25 m
	25 - 50 m
	50 - 100 m
	100 - 200 m
	200 - 300 m
	> 300 m

- Limite Comunale
- Aree urbanizzate
- Specchi acquei
- Rete stradale
- Rete ferroviaria
- Rete idrografica

Regione Autonoma della Sardegna
Assessorato EE.LL., Finanze e Urbanistica

COMUNE DI GOLFO ARANCI

Provincia Olbia-Tempio

COMUNE DI GOLFO ARANCI

PIANO PAESISTICO REGIONALE - L.R. 25 novembre 2004, n. 8

ADEGUAMENTO DEL PIANO URBANISTICO COMUNALE AL P.P.R. E AL P.A.I.

RIORDINO DELLE CONOSCENZE

Firmato da CASSITTA GIOVANNI PIERO

ASSETTO AMBIENTALE

A - TAVOLE DI ANALISI

Tav.	Elaborato	Scala
Agr.01	Fasce altimetriche	1:10.000

Allegato alla delibera C.C. n° 13 del 10/03/2016

COORDINATORE
Dott. Ing. G. Piero Cassitta

ORDINE INGEGNERI PROVINCIA SASSARI
Ingegnere Civile Ambientale Industriale e dell'Informazione Settore A - Settore A.S.I.
n° 223 Dott. Ing. Cassitta Piero Cassitta

ESPERTI
Dott. Agr. Nicola Sanna
Dott. Agr. Giovanni Dettori