

LEGENDA

- Limite Comunale Golfo Aranci Rev_EELL_MM1
- Fascia dei 300 metri dalla battigia
- Zona Protezione Speciale (ZPS)

ZONA G - SERVIZI GENERALI

- ZONA G2 - Parchi, strutture per lo sport e il tempo libero

ZONA H - SALVAGUARDIA AMBIENTALE

- ZONA H2.3 - Area di rispetto 3 - Paesaggistica

LA PERICOLOSITA' IDRAULICA

- Hi 1 Pericolosità Idraulica Moderata (T=500)
- Hi 2 Pericolosità Idraulica Media (T=200)
- Hi 3 Pericolosità Idraulica Elevata (T=100)
- Hi 4 Pericolosità idraulica molto elevata (T=50)
- Fasce Fluviali di rispetto

LA PERICOLOSITA' GEOMORFOLOGICA SIGNIFICATIVA

- Hg 1 Area di pericolosità da frana Hg 1. I fenomeni franosi presenti o potenziali sono marginali
- Hg 2 Area a pericolosità da frana Hg 2. Zone in cui sono presenti solo frane stabilizzate non più riattivabili nelle condizioni climatiche attuali a meno di interventi antropici (assetti di equilibrio raggiunti naturalmente o mediante interventi di consolidamento); zone in cui esistono condizioni geologiche e morfologiche sfavorevoli alla stabilità dei versanti ma prive al momento di indicazioni morfologiche di movimenti gravitativi.
- Hg 3 Area di pericolosità da frana Hg 3. Zone in cui sono presenti frane quiescenti per la cui riattivazione ci si aspettano presumibilmente tempi pluriennali o pluridecennali; zone di possibile espansione areale delle frane attualmente quiescenti, zone in cui sono presenti indizi geomorfologici di instabilità dei versanti e in cui si possono verificare frane di neoformazione presumibilmente in un intervallo di tempo pluriennale o pluridecennale.
- Hg 4 Area di pericolosità da frana Hg 4. Zone in cui sono presenti frane attive, continue o stagionali; zone in cui è prevista l'espansione areale di una frana attiva; zone in cui sono presenti evidenze geomorfologiche di movimenti incipienti.

Sub-Ambito "A"

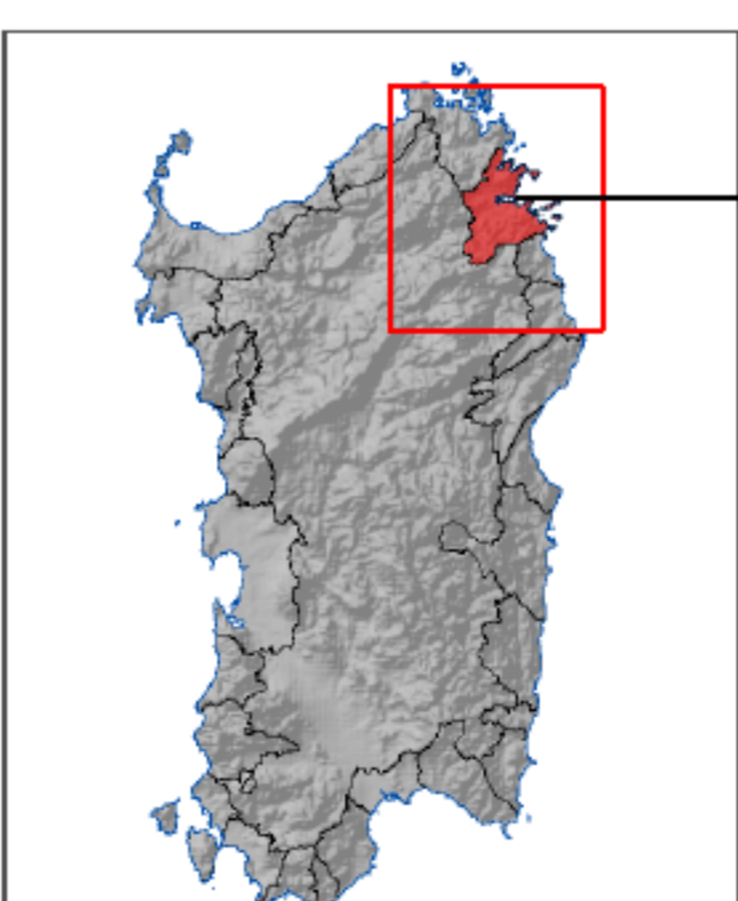
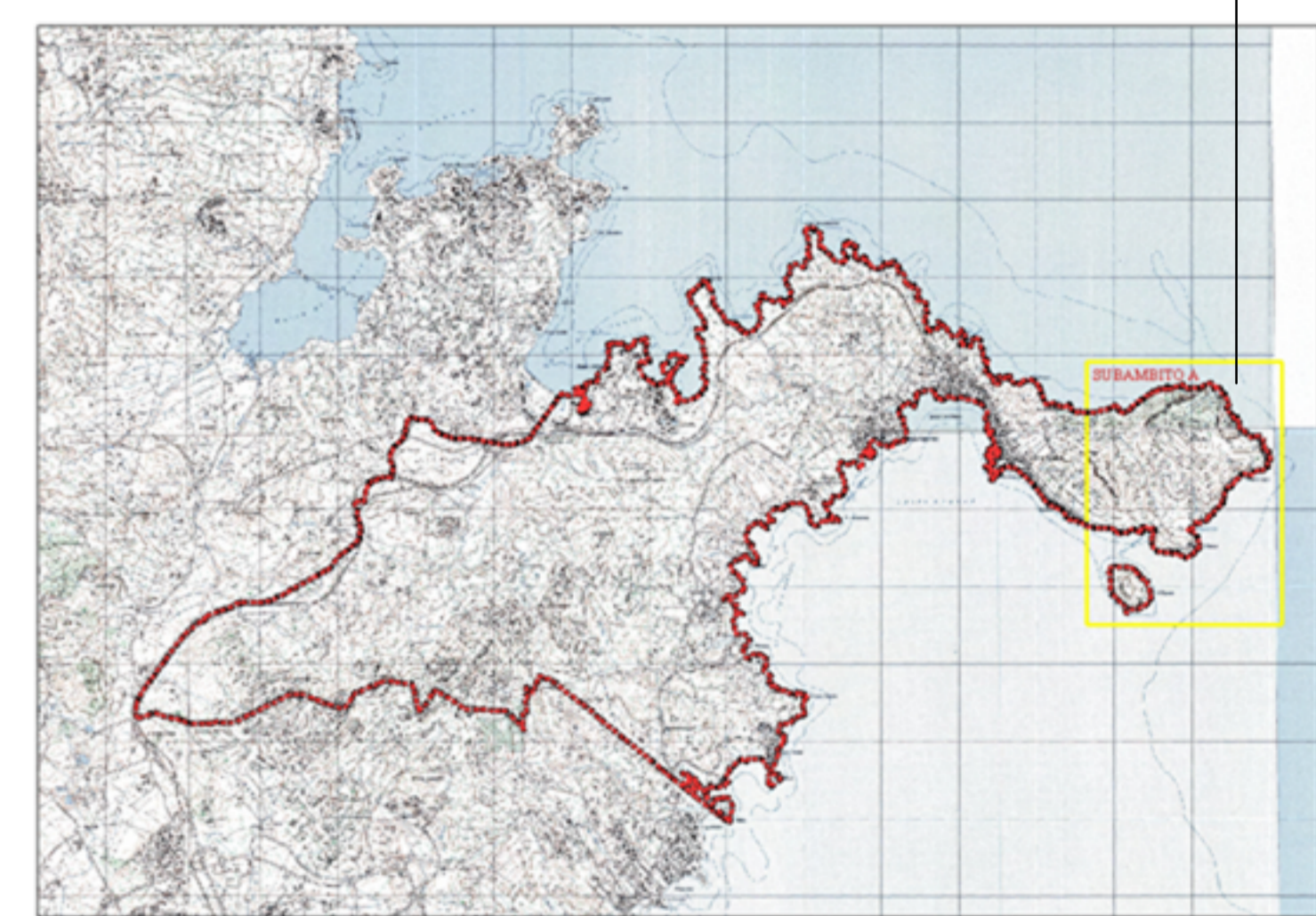

Ambito P.P.R. n° 18 "Gallura Nord-orientale"

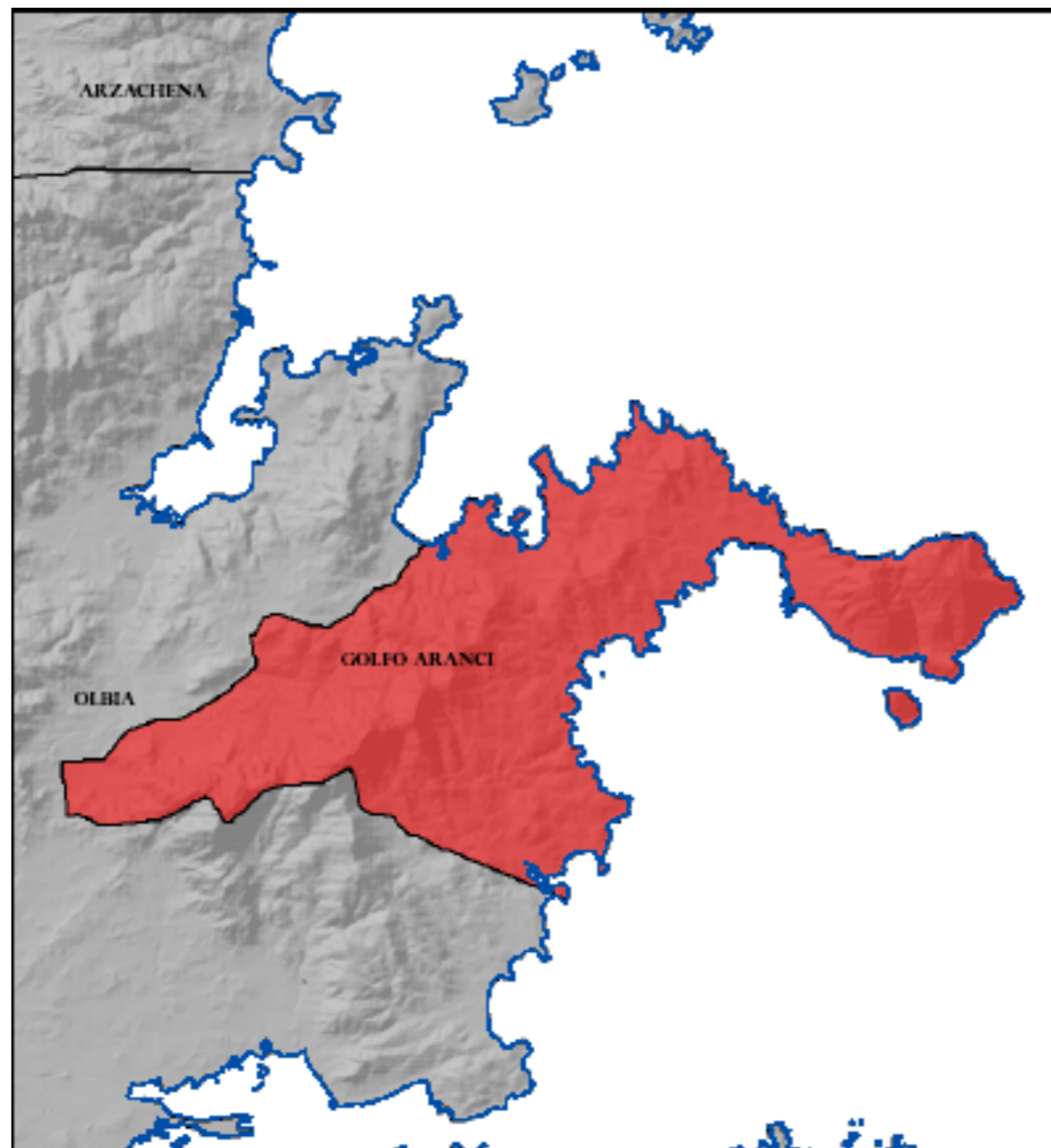

PIANO URBANISTICO COMUNALE



COMUNE DI GOLFO ARANCI



**PIANO PAESISTICO REGIONALE - L.R. 25 novembre 2004, n. 8
ADEGUAMENTO DEL PIANO URBANISTICO
COMUNALE AL P.P.R. E AL P.A.I.**

ASSETTO INSEDIATIVO

B - TAVOLE DI PIANIFICAZIONE

Tav.	Elaborato	Scala
B.02.a	Zonizzazione Sub-Ambito "A"	1:4.000

Allegato alla delibera C.C. n° 13 del 10/03/2016

COORDINATORE
Dott. Ing. G. Piero Cassitta

ORDINE INGEGNERI
PROVINCIA DI SASSARI
Via F. Crispijn, 10
07030 Olbia (OR)
N° 229 Dott. Ing. Giovanni Piero Cassitta
Ingegnere Civile Ambientale, Industriale e
dell'Informazione Sezione A - Settore a.b.c.

ESPERTI
Dott. Agr. Nicola Sunna
Dott. Agr. Giovanni Dettori
Dott. Geol. Giovanni Tillicca
Dott. Claudio Carta (GIS)
Dott. Arch. Marco Agostino Amicamo

Agg. Febbraio 2016
Agg. Luglio 2015
Agg. 2013

TAV B.02.a ZONIZZAZIONE SUB-AMBITO A

