TAV B.01.1 STATO DI ATTUAZIONE P.U.C. VIGENTE

PIANO URBANISTICO COMUNALE

Ambito P.P.R. n° 18
"Gallura Nord-orientale"

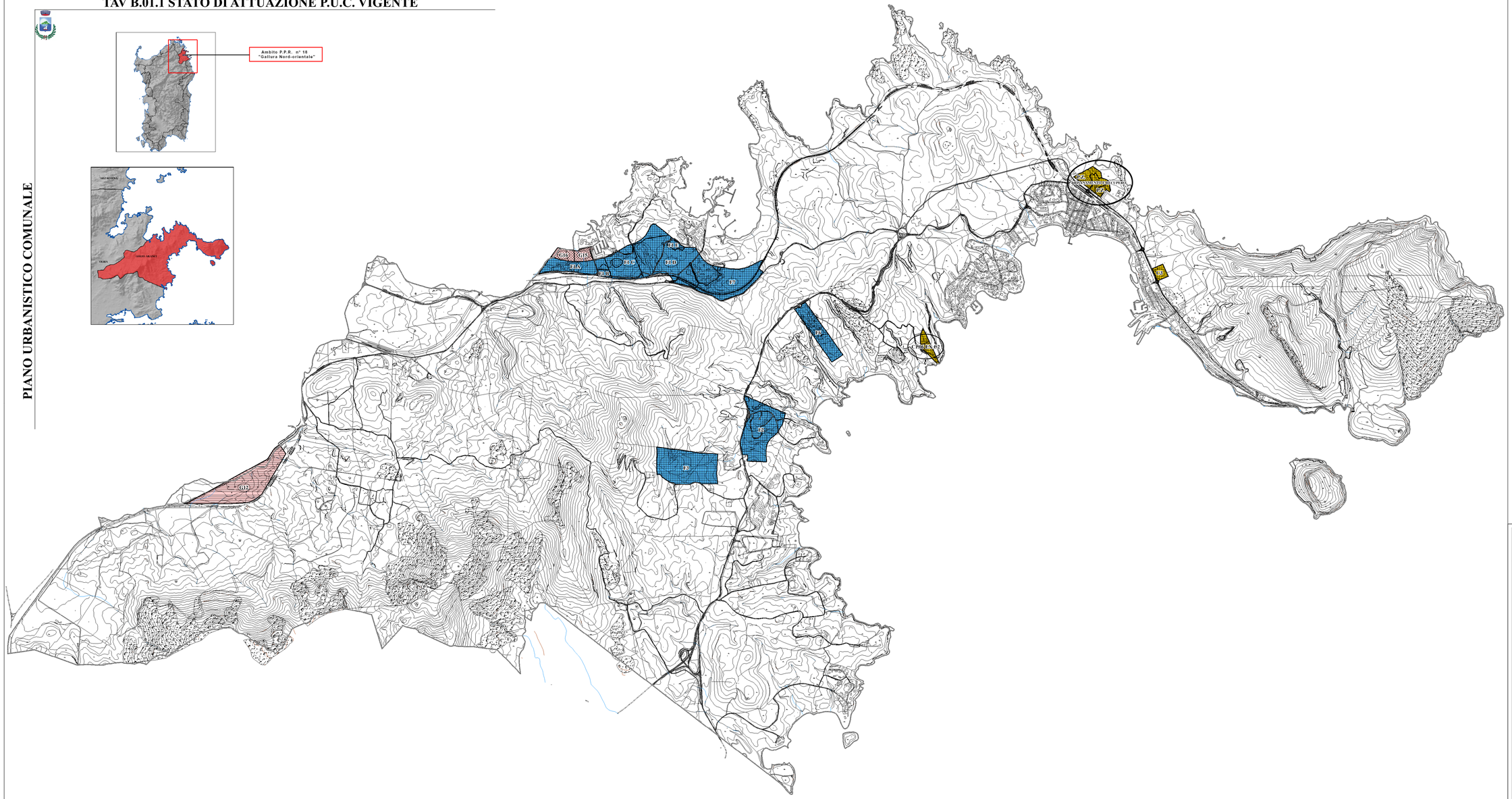

LEGENDA

ZONA C - ESPANSIONI URBANE

ZONE C - Subzone attuate

ZONA F - INSEDIAMENTI TURISTICI

ZONE F - Subzone attuate

ZONA G - SERVIZI GENERALI

ZONE G - Subzone attuate

N

0 125 250 500 750 1.000 Meters

Scala 1:10'000

Regione Autonoma della Sardegna
Ass.to EE.LL., Finanze e Urbanistica

Comune di Golfo Aranci

Provincia Olbia-Tempio

COMUNE DI GOLFO ARANCI

PIANO PAESISTICO REGIONALE - L.R. 25 novembre 2004, n. 8

ADEGUAMENTO DEL PIANO URBANISTICO COMUNALE AL P.P.R. E AL P.A.I.

Firmato da CASSITTA GIOVANNI PIERO

ASSETTO INSEDIATIVO

B - TAVOLE DI PIANIFICAZIONE

Tav.	Elaborato	Scala
B.01.1	**Stato di attuazione P.U.C. vigente**	**1:10.000**

Allegato alla delibera C.C. n° 13 del 10/03/2016

COORDINATORE
Dott. Ing. G. Piero Cassitta

ORDINE INGEGNERI
PROVINCIA SASSARI
Dott. Ing. G. Piero Cassitta
n° 220 Dott. Ing. Gianfiero Piero Cassitta
Ingegnere Civile Ambientale, Industriale e dell'informazione Sezione A - Settore a B.2

ESPERTI
Dott. Agr. Nicolò Sanna
Dott. Agr. Giovanni Demori
Dott. Geol. Giovanni Dhoca
Dott. Claudio Curia (GDI)
Dott. Arch. Marco Agostino Amucanto

Febbraio 2016