TAV. Agr.10 - Suscettività dei suoli al pascolo

PIANO URBANISTICO COMUNALE

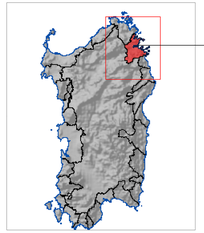

Ambito P.P.R. n° 18
"Gallura Nord-orientale"

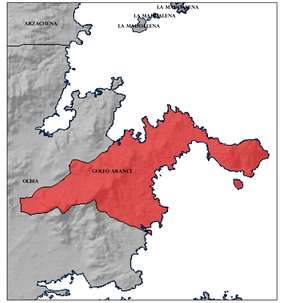

PROIEZIONE UNIVERSALE TRASVERSA DI MERCATORE (UTM)

LE COORDINATE GEOGRAFICHE SONO RIFERITE ALL'ELLISSOIDE INTERNAZIONALE CON ORIENTAMENTO MEDIO EUROPEO (ED 1950)
LONGITUDINE DI ROMA (M.MARIO) DA GREENWICH: 12°27'08".40
LATITUDINE DI ROMA (M.MARIO) 41°55' 25.,40

0 0,25 0,5 1 1,5 2 Km

Scala 1:10.000 (1 cm = 100 m)

Legenda

ORDINE	SIMBOLO	SUSCETTIVITA'	DESCRIZIONE
S1		Molto adatto (highly suitable)	Territori senza significative limitazioni per l'applicazione dell'uso proposto o con limitazioni di poca importanza che non riducano significativamente la produttività e i benefici, o non aumentino i costi previsti. I benefici acquisiti con un determinato uso devono giustificare gli investimenti, senza rischi per le risorse.
S2		Moderatamente adatto (moderately suitable)	Territori con limitazioni moderatamente severe per l'applicazione dell'uso proposto e tali comunque da ridurre la produttività e i benefici, e da incrementare i costi entro limiti accettabili. I territori avranno rese inferiori rispetto a quelle dei territori della classe precedente.
S3		Limitatamente adatto (marginally suitable)	Territori con severe limitazioni per l'uso intensivo prescelto. La produttività e i benefici saranno così ridotti e gli investimenti richiesti incrementati a tal punto che questi costi saranno solo parzialmente giustificati.
N1		Normalmente non adatto (currently not suitable)	Territori con limitazioni superabili nel tempo, ma che non possono essere corrette con le conoscenze attuali e con costi accettabili.
N2		Permanentemente non adatto (permanently not suitable)	Territori con limitazioni così severe da precludere qualsiasi possibilità d'uso.

- Limite Comunale
- Aree antropizzate
- Specchi acquei
- Rete stradale principale
- Rete ferroviaria
- Rete idrografica

Regione Autonoma della Sardegna
Assess EE.LL., Finanze e Urbanistica

COMUNE DI GOLFO ARANCI

Provincia Olbia-Tempio

COMUNE DI GOLFO ARANCI

PIANO PAESISTICO REGIONALE - L.R. 25 novembre 2004, n. 8

ADEGUAMENTO DEL PIANO URBANISTICO COMUNALE AL P.P.R. E AL P.A.I.

RIORDINO DELLE CONOSCENZE

Firmato da CASSITTA GIOVANNI PIERO

ASSETTO AMBIENTALE

A - TAVOLE DI ANALISI

Tav.	Elaborato	Scala
Agr.10	Suscettività dei suoli al pascolo	1:10.000

Allegato alla delibera C.C. n° 13 del 10/03/2016

COORDINATORE
Dott. Ing. G. Piero Cassitta

ORDINE INGEGNERI PROVINCIA CAGLIARI
n° 233 Cpel. Ing. Gianfranco Piero Cassitta
Ingegnere Civile Sezione A - Ambientale e dell'Informazione Sezione A - Settore a-b-c

ESPERTI
Dott. Agr. Nicola Sanna
Dott. Agr. Giovanni Deiotori