TAV. Agr.08 - Copertura Vegetale

PIANO URBANISTICO COMUNALE

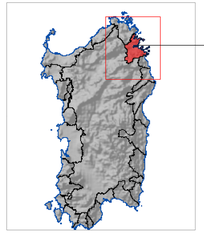

Ambito P.P.R. n° 18
"Gallura Nord-orientale"

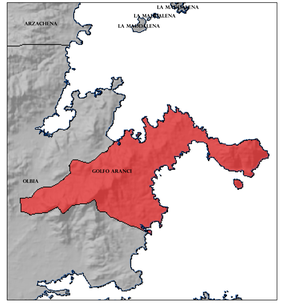

PROIEZIONE UNIVERSALE TRASVERSA DI MERCATORE (UTM)

LE COORDINATE GEOGRAFICHE SONO RIFERITE ALL'ELLISSOIDE INTERNAZIONALE CON ORIENTAMENTO MEDIO EUROPEO (ED 1950)
LONGITUDINE DI ROMA (M.MARIO) DA GREENWICH: 12°27'07.20
LATITUDINE DI ROMA (M.MARIO) 41°55' 25.45

0 0.25 0.5 1 1.5 2 Km

Scala 1:10.000 (1 cm = 100 m)

Legenda

CATEGORIA PRINCIPALE	SIMBOLO E CODICE UNITA' CARTOGRAFICA	TIPOLOGIA DI VEGETAZIONE
Boschi di leccio	1A1.1/02	Leccete con sottogele sempreverdi
	1A1.1/03	Leccete di superficiale affioramento
Boschi di sughera	1B1.1/02	Sugherete con sottogele sempreverdi
	1B1.1/04	Sugherete su pascoloicolture erbacee
Boschi e boscaglie a olivastro	1D7.1/01	Formazioni termofile miste con olivastro
Boschi e boscaglie a ginepro	1E9.1/01	Formazioni a prevalenza di ginepro comune
Boschi e boscaglie a quercia della Palestina ed per residui/cerrete	1E9.1/02	Pineto spontaneo a pino domestico
Macchie evolute e pre-forestate	1G1.1/01	Formazioni miste di corbezzolo, erica e filirea, con lecccio sub-
	1G1.1/04	Formazioni a prevalenza di filirea
	1G1.1/05	Formazioni a prevalenza di calicotome
Macchie e garighe sommitale ed calcofile	1G1.1/01	Macchie costiere a prevalenza di ginestra endemiche
	1G1.1/02	Macchie a prevalenza di mirto e lentisco
	1G1.1/03	Macchie a prevalenza di cisti
	1G1.1/04	Macchie a prevalenza di erebinto arborea
	1G1.1/06	Macchie a prevalenza di rosmarino
Boschi xerofitogrofili	1G1.2/01	Populeti a pioppo bianco
Altre formazioni xeofitogrofile e calcofile	1G1.2/02	Vegetazione acquatica dulcicqicicole
	1G4.1/01	Formazione mista di latifoglie meso-igrofile
	1G4.1/03	Canneti/Typhetum/
Garighe pioniere	1G5.1/01	Formazioni rupestri
	1G5.1/02	Formazioni ad euphorbia cistiera
Praterie paranoi	1G7.1/01	Praterie perenni a prevalenza di achillea
	1G7.1/03	Prati stabili a prevalenza di trifoglio sotterraneo
Praterie annuali	1G8.1/01	Praterie xerofile annuali naturali a brofle/gaville
	1G8.1/02	Praterie igrofile annuali naturali a brofle/gaville
	1G8.1/03	Prati non sottoposti a rotazione e vegetaz. di post-coltura loraneropra
	1G8.1/04	Formazioni a specie sinantropiche/nitrofile
Vegetazione psammofila delle dune costiere	1G9.1/01	Ginepreti psammofili delle dune stabilizzate
	1G9.1/02	Garighe psammofile pioniere delle dune stabilizzate e mobili
	1G9.1/04	Formazioni psammofile pioniere delle dune embrionali
Vegetazione alofila ed alofitofila	1G9.2/01	Vegetazione acquatica salmastra
	1G9.2/02	Vegetazione alofila
Vegetazione antropogena	1H1.1/01	Prati longipaniere a pascolo
	1H1.1/02	Alberature ubique alla costrtta
	1H1.1/03	Formazioni rivestite a fico d'India, inclusa la formazione linear
	1H1.1/04	Vegetazione antropogenia
Vigneti	1H4.1/01	Vigneti
Oliveti	1E7.1/01	Oliveti
	1E7.1/02	Oliveti consociati a colture legnose
Altre colture legnose	1E8.1/01	Agrumeti, pescheti, meleti, e altre colture arboree intensive da frutto
Colture erbacee	1E3.1/01	**Seminativi a rotazione**
	1E3.1/02	Colture orticole a pieno campo e colture industriali
	1E3.1/03	Aree ad agricoltura pari-rimoviro familiare/colture minori
Aree antropizzate, urbanizzate e degradate	1E1.1/01	Aree edificate e antropizzate in ambiti rurali
	1E1.1/02	Cave e aree estrattive
	1E1.1/04	Aree urbanizzate
Bacini Artificiali		
Paludi salmastre		
Spiagge		

Regione Autonoma della Sardegna
Assessorato EE.LL., Finanze e Urbanistica

COMUNE DI GOLFO ARANCI

Provincia Olbia-Tempio

COMUNE DI GOLFO ARANCI

PIANO PAESISTICO REGIONALE - L.R. 25 novembre 2004, n. 8

ADEGUAMENTO DEL PIANO URBANISTICO COMUNALE AL P.P.R. E AL P.A.I.

RIORDINO DELLE CONOSCENZE

Firmato da CASSITTA GIOVANNI PIERO

ASSETTO AMBIENTALE

A - TAVOLE DI ANALISI

Tav.	*Elaborato*	*Scala*
Agr.08	**Copertura vegetale**	**1:10.000**

Allegato alla delibera C.C. n° 13 del 10/03/2016

COORDINATORE
Dott. Ing. G. Piero Cassitta

ORDINE INGEGNERI PROVINCIA SASSARI
n 220 Dott. Ing. Cassitta Piero Cassitta
Ingegnere Civile Ambientale, Industriale e dell'Informazione Settore A - Settore B

ESPERTI
Dott. Agr. Nicola Sanna
Dott. Agr. Giovanni Dettori