TAV. Agr.07 - Unità di Terre

PIANO URBANISTICO COMUNALE

Ambito P.P.R. n° 18
"Gallura Nord-orientale"

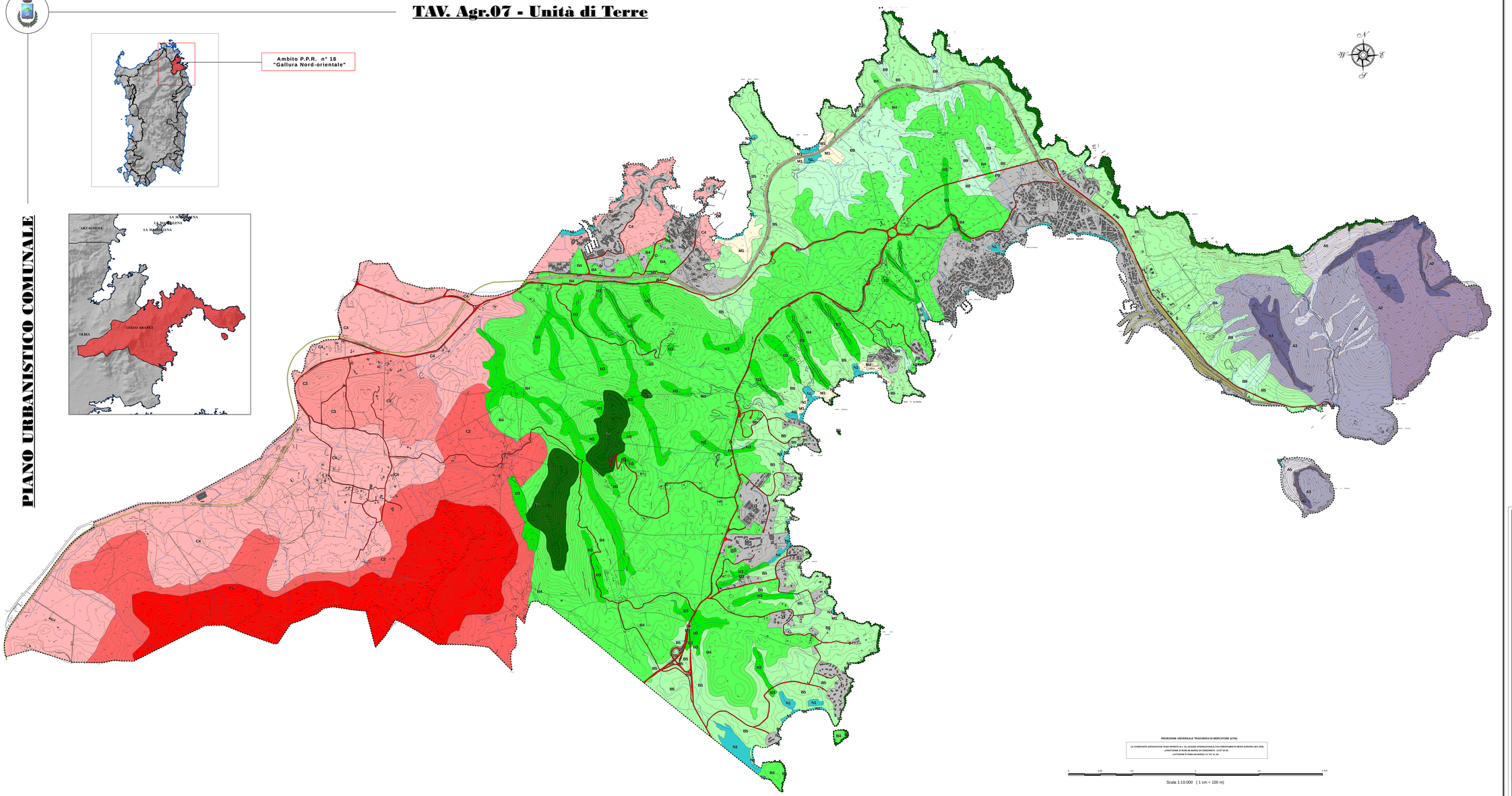

PROIEZIONE UNIVERSALE TRASVERSA DI MERCATORE (UTM)

LE COORDINATE GEOGRAFICHE SONO RIFERITE ALL' ELLISSOIDE INTERNAZIONALE E CON ORIENTAMENTO MEDIO EUROPEO (ED 1950)
LONGITUDINE DI ROMA (M.MARIO) DA GREENWICH: 12°27'08".40
LATITUDINE DI ROMA (M.MARIO) 41°55' 01.49

0 0.25 0.5 1 1.5 2 Km

Scala 1:10.000 (1 cm = 100 m)

Legenda

Paesaggi su calcari, dolomie e calcari dolomitici del Paleozoico e del Mesozoico e sui relativi depositi di versante

Simbolo	Morfologia	Descrizione	Tassonomia
A1	Aree di cresta e aree con forme aspre e accidentate. dorsali a profilo netto	BENE PAESAGGISTICO: (Geosito – Bene pedologico)	ROCK OUTCROP, LITHIC XERORTHENTS, subordinatamente LITHIC RHODOXERALFS, LITHIC PALEXERALFS
A2	Versanti incisi e accidentati, versanti dei canaloni e delle vallecole a V, pendenze da molto elevate a elevate	BENE PAESAGGISTICO: (Geosito – Bene pedologico)	LITHIC E TYPIC XERORTHENTS
A3	Versanti. generici; pendenze da elevate a moderate	Componente ambientale del paesaggio	LITHIC E TYPIC XERORTHENTS, LITHIC XEROCHREPTS
A5	Fasce detritiche pedemontane, depositi colluviali di fondovalle; pendenze da moderate a subpianeggianti	BENE PAESAGGISTICO: (Geosito – Bene pedologico)	TYPIC, VERTIC HAPLOXERALFS subordinatamente HAPLOXEROLLS, RHODOXERALFS PALEXERALFS

Paesaggi su metamorfiti (scisti, scisti arenacei,argilloscisti, ecc.) del Paleozoico.

Simbolo	Morfologia	Descrizione	Tassonomia
B1	Aree di cresta e aree rocciose con forme aspre (rilievi isolati. dorsali con profilo netto. etc.); pendenze elevate	Componente ambientale del paesaggio	ROCK OUTCROP, LITHIC E DYSTRIC XERORTHENTS.
B3	Versanti incisi accidentati, versanti dei canaloni e delle vallecole a V, pendenze da molto elevate a elevate, quote al di sotto dei 900 m.	Componente ambientale del paesaggio	TYPIC E DYSTRIC XERORTHENTS, TYPIC DYSTRIC, LITHIC XEROCHREPTS subordinatamente ROCK OUTCROP.
B4	Versanti generici; pendenze da elevate a moderate, quote al di sotto dei 900 m.	Componente ambientale del paesaggio	TYPIC, DYSTRIC, LITHIC XEROCHREPTS subordinatamente XERORTHENTS, PALEXERALFS E HAPLOXERALFS
B5	Aree residuali caratterizzate da intenso degrado da erosione, pendenze variabili da moderate a subpianeggianti	Componente ambientale del paesaggio	TYPIC, DYSTRIC, LITHIC XEROCHREPTS, in tratti estesi subordinatamente XERORTHENTS
B9	Fasce detritiche pedemontane, depositi colluviali di fondovalle; pendenze da moderate a subpianeggianti	Componente ambientale del paesaggio	DYSTRIC, TYPIC, LITHIC XEROCHREPTS subordinatamente TYPIC HAPLOXERALFS, TYPIC PALEXERALFS.

Paesaggi su rocce intrusive (graniti, granodioriti, leucograniti, ecc.) del Paleozoico.

Simbolo	Morfologia	Descrizione	Tassonomia
C1	Aree di cresta e aree rocciose con forme aspre (rilievi isolati. dorsali con profilo netto. etc.); pendenze elevate.	Componente ambientale del paesaggio	ROCK OUTCROP, LITHIC E DYSTRIC XERORTHENTS subordinatamente XEROCHREPTS
C2	Versanti incisi e accidentati, versanti dei canaloni e delle vallecole a V, pendenze da molto elevate a elevate, quote al di sotto dei 900 m, localmente degradate dall'erosione.	Componente ambientale del paesaggio	TYPIC, DYSTRIC, LITHIC XERORTHENTS, TYPIC DYSTRIC E LITHIC XEROCHREPTS subordinatamente ROCK OUTCROP
C3	Versanti incisi e accidentati, versanti dei canaloni e delle vallecole a V, pendenze da molto elevate a elevate, quote al di sotto dei 900 m.	Componente ambientale del paesaggio	TYPIC E DYSTRIC XERORTHENTS, TYPIC E DYSTRIC XEROCHREPTS
C4	Versanti generici; pendenze da elevate a moderate, quote al di sotto dei 900 m.	Componente ambientale del paesaggio	TYPIC, DYSTRIC, LITHIC XEROCHREPTS subordinatamente XERORTHENTS, PALEXERALFS E HAPLOXERALFS.

Sabbie eoliche dell'Olocene.

Simbolo	Morfologia	Descrizione	TASSONOMIA
M1	Aree dei campi dunari stabilizzati dalla copertura vegetale.	BENE PAESAGGISTICO: (Geosito – Bene pedologico)	TYPIC XERORTHENTS, AQUIC XEROFLUVENTS subordinatamente XEROCHREPTS.

Sedimenti litoranei (spiaggie pulviti, lagune costiere, ecc.) dell'Olocene.

SIMBOLO	Morfologia	DESCRIZIONE	Tassonomia
N1	Aree pianeggianti o depresse.	Componente ambientale del paesaggio	TYPIC SALORTHIDS, subordinatamente FLUVAQUENTS

Paesaggi urbanizzati

SIMBOLO	Morfologia	DESCRIZIONE	Tassonomia
O	Aree urbanizzate e principali infrastrutture.		

Regione Autonoma della Sardegna
Ass.to EE.LL., Finanze e Urbanistica

COMUNE DI GOLFO ARANCI

Provincia Olbia-Tempio

COMUNE DI GOLFO ARANCI

PIANO PAESISTICO REGIONALE - L.R. 25 novembre 2004, n. 8

ADEGUAMENTO DEL PIANO URBANISTICO COMUNALE AL P.P.R. E AL P.A.I.

RIORDINO DELLE CONOSCENZE

Firmato da CASSITTA GIOVANNI PIERO

ASSETTO AMBIENTALE

A - TAVOLE DI ANALISI

Tav.	Elaborato	Scala
Agr.07	Unità delle Terre	1:10.000

Allegato alla delibera C.C. n° 13 del 16/03/2016

COORDINATORE
Dott. Ing. G. Piero Cassitta

ORDINE INGEGNERI PROVINCIA CAGLIARI
n° 210 Dott. Ing. Giuseppe Piero Cassitta
Ingegnere Civile Ambientale Industriale e dell'Informazione Sezione A - Settore a A.I.

ESPERTI
Dott. Agr. Nicola Sanna
Dott. Agr. Giovanni Deiteri