TAV. Agr.06 - Componenti di paesaggio con valenza ambientale

PIANO URBANISTICO COMUNALE

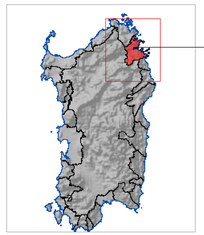

Ambito P.P.R. n° 18
"Gallura Nord-orientale"

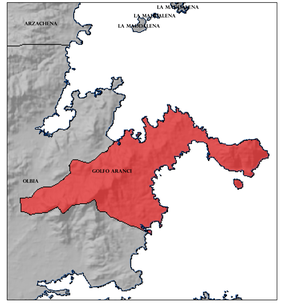

PROIEZIONE UNIVERSALE TRASVERSA DI MERCATORE (UTM)

LE COORDINATE GEOGRAFICHE SONO RIFERITE ALL' ELLISSOIDE INTERNAZIONALE CON ORIENTAMENTO MEDIO EUROPEO (ED 1950)
LONGITUDINE DI ROMA (M.MARIO) DA GREENWICH: 12°27'08".40
LATITUDINE DI ROMA (M.MARIO): 41°55' 01.45

0 0.25 0.5 1 1.5 2 km

Scala 1:10.000 (1 cm = 100 m)

Legenda

COMPONENTI DI PAESAGGIO CON VALENZA AMBIENTALE	
AREE NATURALI E SUBNATURALI	
1a	Aree con forte presenza di ambienti naturali e subnaturali, Macchia, dune e aree umide;
1b	Aree con forte presenza di ambienti naturali e subnaturali, Boschi;
AREE NATURALI E SUBNATURALI	
2a	Aree seminaturali, Praterie e spiagge;
AREE AD UTILIZZAZIONE AGROFORESTALE	
3a	Aree ad utilizzazione agro-forestale, Colture arboree specializzate;
3b	Aree ad utilizzazione agro-forestale, Impianti boschivi artificiali;
3c	Aree ad utilizzazione agro-forestale, Colture erbacee specializzate;
AREE ANTROPIZZATE	
4a	Aree antropizzate;

- Limite Comunale
- Aree urbanizzate
- Specchi acquei
- Rete stradale
- Rete ferroviaria
- Rete idrografica

Regione Autonoma della Sardegna
Assessorato EE.LL., Finanze e Urbanistica

COMUNE DI GOLFO ARANCI

Provincia Olbia-Tempio

COMUNE DI GOLFO ARANCI

PIANO PAESISTICO REGIONALE - L.R. 25 novembre 2004, n. 8

ADEGUAMENTO DEL PIANO URBANISTICO COMUNALE AL P.P.R. E AL P.A.I.

RIORDINO DELLE CONOSCENZE

Firmato da CASSITTA GIOVANNI PIERO

ASSETTO AMBIENTALE

A - TAVOLE DI ANALISI

Tav.	Elaborato	Scala
Agr.06	Componenti di Paesaggio con valenza ambientale	1:10.000

Allegato alla delibera C.C. n° 13 del 10/03/2016

COORDINATORE
Dott. Ing. G. Piero Cassitta

ORDINE INGEGNERI
provincia di Sassari
n° 210 Dott. Ing. Giovanni Piero Cassitta
Ingegnere Civile Ambientale, Industriale e dell'Informazione Sezione A - Settore a,b,c

ESPERTI
Dott. Agr. Nicola Sanna
Dott. Agr. Giovanni Dettori