TAV Agr.04 bis CARTA DEI BENI PAESAGGISTICI
EX D.LGS. 42/2004

PIANO URBANISTICO COMUNALE

Ambito P.P.R. n° 18
"Gallura Nord-orientale"

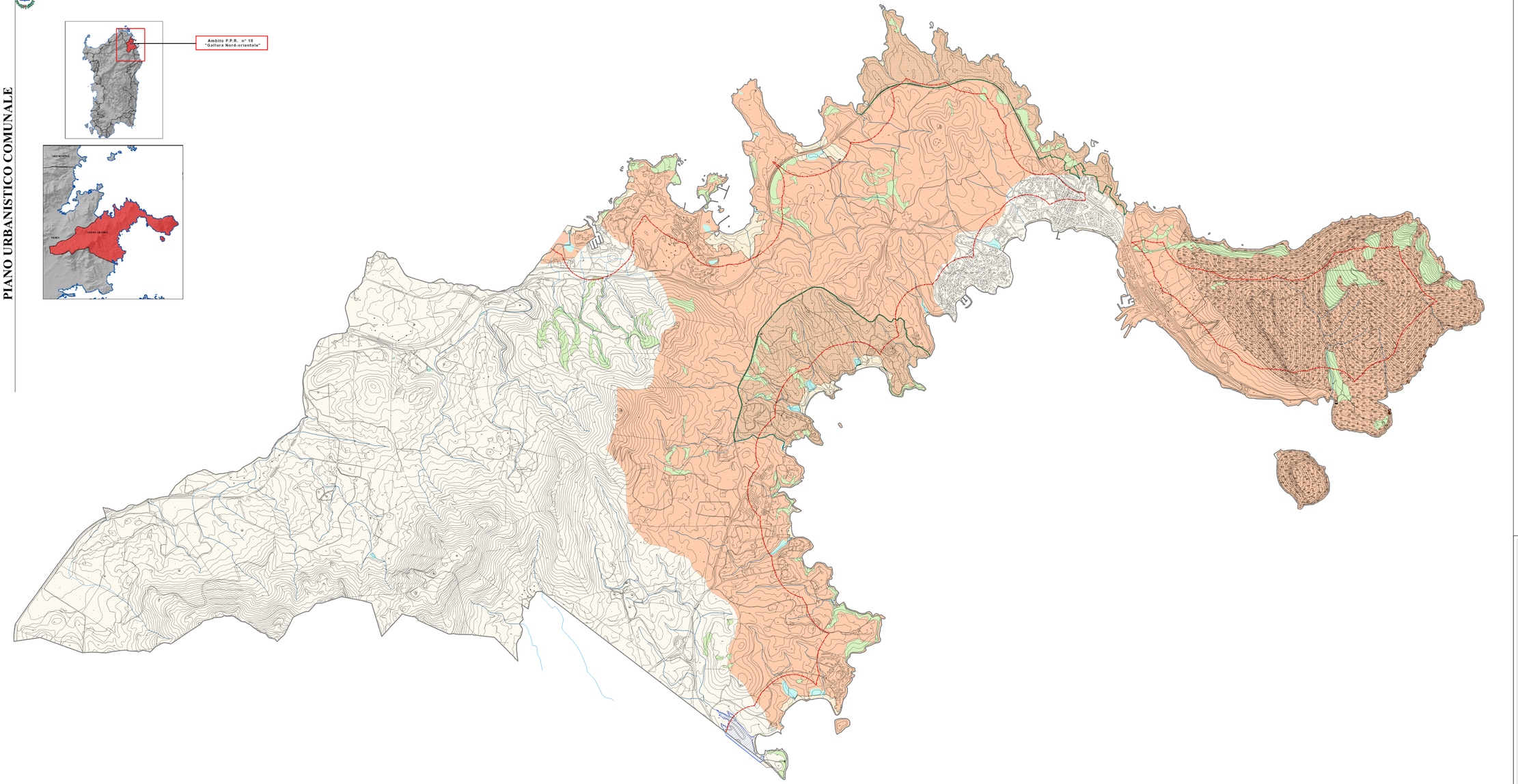

BENI PAESAGGISTICI EX D.LGS. 42/2004

- Comune di Golfo Aranci
- Beni Paesaggistici art.136 D.Lgs 42/04 - VIN_1497_39

Beni Paesaggistici ex art.142 D.Lgs 42/04

- Fascia 300 metri dalla battigia
- Laghi
- Fiumi
- Territori Coperti da Boschi (ginepreti)
- Zone Umide costiere

Beni Paesaggisticiex art.143 D.Lgs 42/04 - Beni da PPR

- Sistemi a Baje e Promontori
- Campi dunari
- Sistemi di spiaggia
- Grotte
- Aree Interesse Botanico e Fitogeografico
- Biotopi

N W E S

0 125 250 500 750 1.000 Meters

Scala 1:10.000

Regione Autonoma della Sardegna
Assess.EE.LL., Finanze e Urbanistica

Comune di Golfo Aranci

Provincia Olbia-Tempio

COMUNE DI GOLFO ARANCI

PIANO PAESISTICO REGIONALE - L.R. 25 novembre 2004, n. 8

ADEGUAMENTO DEL PIANO URBANISTICO COMUNALE AL P.P.R. E AL P.A.I.

RIORDINO DELLE CONOSCENZE

Firmato da CASSITTA GIOVANNI PIERO

ASSETTO AMBIENTALE

A - TAVOLE DI ANALISI

Tav.	*Elaborato*	*Scala*
Agr.04 bis	**Carta dei Beni Paesaggistici ex D.Lgs. 42/2004**	**1:10.000**

Allegato alla delibera C.C. n° 13 del 10/03/2016

COORDINATORE
Dott. Ing. G. Piero Cassitta

ORDINE INGEGNERI
PROVINCIA OLBIAS-TEMPIO
Ing. G. Piero Cassitta
n° 220 Sez. A
Settore Civile, Ambientale, Industriale e dell'Informazione Sezione A - Settore a b c

ESPERTI
Dott. Geol. Giovanni Tilocca

Dott. Claudio Carta (GIS)

Luglio 2015