TAV. Agr.04 - Beni paesaggistici ambientali

PIANO URBANISTICO COMUNALE

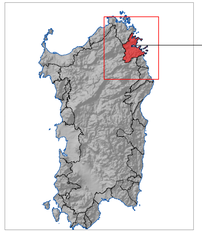

Ambito P.P.R. n° 18
"Gallura Nord-orientale"

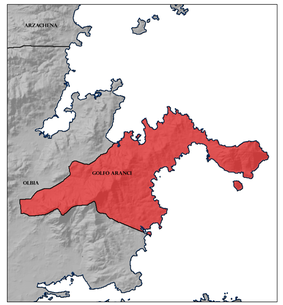

SIC ITB ITB010009
"Capo Figari e Isola Figarolo"

PROIEZIONE UNIVERSALE TRASVERSA DI MERCATORE (UTM)

LE COORDINATE GEOGRAFICHE SONO RIFERITE ALL'ELLISSOIDE INTERNAZIONALE CON ORIENTAMENTO MEDIO EUROPEO (ED 1950)
LONGITUDINE DI ROMA (MONTE MARIO) DA GREENWICH: 12°27'08".40
LATITUDINE DI ROMA (MONTE MARIO): 40° 50' 32,.40

0 0,25 0,5 1 1,5 2 Km

Scala 1:10.000 (1 cm = 100 m)

Legenda

BENI PAESAGGISTICI AMBIENTALI EX ART. 143 D.LV. N°42/04
Sistemi a baie, promontori, falesie e isole minori;
Campi dunari e sistemi di spiaggia;
Laghi naturali, invasi artificiali, stagni e lagune;
Zone umide costiere;
Grotte e caverne;
AREE DI ULTERIORE INTERESSE NATURALISTICO
Biotopi di rilevante interesse faunistico;
Aree di notevole interesse botanico e filogeografico;
AREE DI INTERESSE NATURALISTICO ISTITUZIONALMENTE TUTELATE
Siti di Interesse Comunitario - SIC ITB ITB010009 "Capo Figari e Isola Figarolo" ;
Sistema regionale dei parchi, delle riserve e dei monumenti naturali L.R. 31/89;

- Limite Comunale
- Aree urbanizzate
- Specchi acquei
- Rete stradale
- Rete ferroviaria
- Rete idrografica

Regione Autonoma della Sardegna
Ass.to EE.LL., Finanze e Urbanistica

COMUNE DI GOLFO ARANCI

Provincia Olbia-Tempio

COMUNE DI GOLFO ARANCI

PIANO PAESISTICO REGIONALE - L.R. 25 novembre 2004, n. 8

ADEGUAMENTO DEL PIANO URBANISTICO COMUNALE AL P.P.R. E AL P.A.I.

RIORDINO DELLE CONOSCENZE

Firmato da CASSITTA GIOVANNI PIERO

ASSETTO AMBIENTALE

A - TAVOLE DI ANALISI

Tav.	Elaborato	Scala
Agr.04	**Beni Paesaggistici Ambientali**	**1:10.000**

Allegato alla delibera C.C. n° 13 del 10/03/2016

COORDINATORE
Dott. Ing. G. Piero Cassitta

ORDINE INGEGNERI PROVINCIA SASSARI
n° 339 Dott. Ing. Giuseppe Piero Cassitta
Ingegnere Civile Ambientale Industriale e dell'Informazione Sezione A - Settore a) b) c)

ESPERTI
Dott. Agr. Nicola Sanna
Dott. Agr. Giovanni Dettori